ideados FORMACIÓN

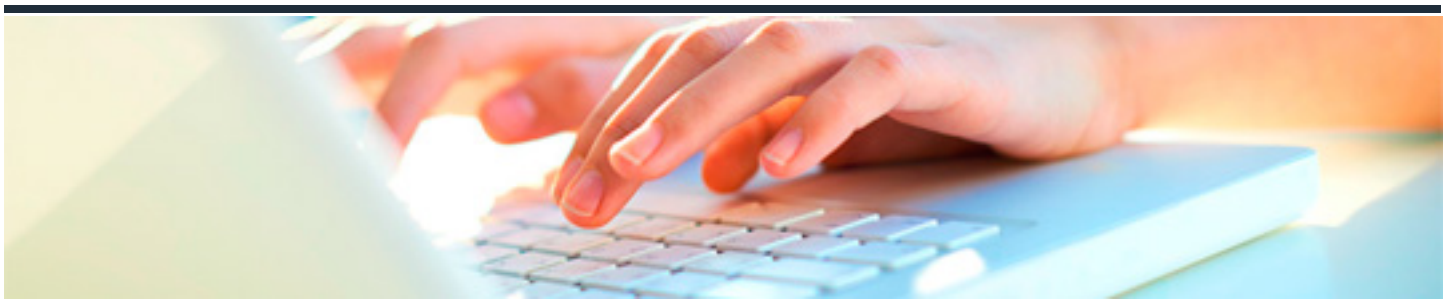

CARACTERÍSTICAS Y NECESIDADES DE ATENCIÓN HIGIÉNICO-SANITARIA DE LAS PERSONAS DEPENDIENTES

DURACIÓN: 75 horas

CRÉDITOS ECTS: 0

OBJETIVOS

- Describir las principales características y necesidades de atención que presentan las personas dependientes y su entorno, determinando las actitudes y valores que debe manifestar el profesional de atención directa y las relaciones con personas dependientes y su entorno
- Relacionar los cambios biológicos, psicológicos y sociales propios de los colectivos de intervención con las dificultades que implican en el desenvolvimiento diario de la persona
- Adaptar y aplicar técnicas de higiene personal y de preparación de cama, en el domicilio, seleccionando los productos, materiales y utensilios de uso común, en función del estado del usuario y del tipo de técnica

PROGRAMA CONTENIDOS

UD1. Identificación de las Características y Necesidades de las Personas Dependientes.

1.1. Introducción.
1.2. El proceso de envejecimiento.
1.3. La enfermedad y la convalecencia.
1.4. Concepto de discapacidad.

UD2. Delimitación del Ámbito de la Atención Domiciliaria.

2.1. Introducción.
2.2. Apoyo a la unidad convivencial y ayuda a domicilio.
2.3. Servicios programas y profesionales de atención directa domiciliaria a persona dependientes: características y estructura funcional.
2.4. El equipo interdisciplinar y el papel del profesional de atención directa.
2.5. Uso del vocabulario básico de la atención domiciliaria.
2.6. La observación y el registro de la evolución funcional y el desarrollo de actividad de atención física.
2.7. Técnicas e instrumentos de observación aplicados a las situaciones domiciliarias.
2.8. Dinámica de la relación de ayuda: adaptación dificultades límites y prevención de riesgo psicológicos.
2.9. Atención integral de las personas. Técnicas de humanización.
2.10. Principios éticos de la intervención social con personas y colectivos con necesidades especiales. Actitudes y Valores.
2.11. La intervención en las situaciones del duelo.

UD3. Aplicación de Técnicas de Higiene y Aseo de la Persona Dependiente.

3.1. Principios anatomofisiológicos del órgano cutáneo.
3.2. Las funciones de la piel.
3.3. Patologías más frecuentes.
3.4. Los fundamentos de la higiene corporal.
3.5. Técnicas de aseo e higiene corporal según la tipología de ayuda a domicilio.
3.6. Úlcera por presión. Prevención y tratamiento.
3.7. Cuidados del paciente incontinente y colostomizado.
3.8. Cuidados postmortem. Finalidad y preparación del cadáver.
3.9. Prevención y control de infecciones. Técnicas de limpieza y conservación de prótesis.