ideados FORMACIÓN

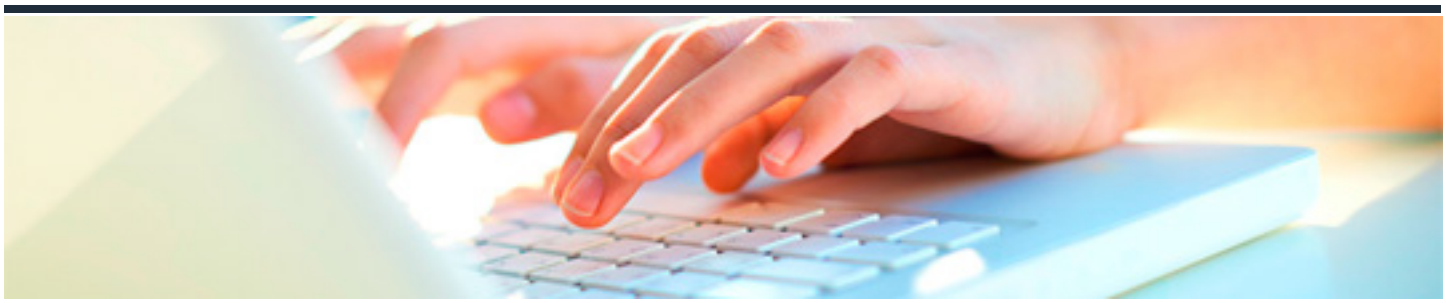

ATENCIÓN AL PACIENTE OSTOMIZADO

DURACIÓN: 20 horas

CRÉDITOS ECTS: 0

OBJETIVOS

Conocer la evolución histórica de la técnica de la ostomía.

Describir las principales características anatómofisiológicas del aparato digestivo.

Diferenciar los tipos de ostomías según la víscera que se comunica con el exterior.

Conocer las principales causas y comportamiento de la colostomía y la ileostomía.

Diferenciar los diferntes órganos pertenecientes a la anatomía del aparato urinario.

Conocer las principales causas y comportamiento de la urostomía.

Diferenciar las curas y cuidados en las complicaciones inmediatas y tardías del estoma.

Conocer los pasos a seguir en la autocura e higiene del estoma.

Valorar la importancia de llevar una nutrición adecuada en los días anteriores y posteriores a una intervención quirúrgica.

Identificar los diferentes tipos de sistemas colectores y sus usos.

Aprender a colocar y retirar las bolsas y conocer la frecuencia de cambio.

PROGRAMA CONTENIDOS

Unidad didáctica1: Conceptos básicos sobre ostomía

1.Un poco de historia

2.El aparato digestivo

1.Introducción

2.Tubo digestivo

3.Intestino delgado e intestino grueso

2.¿Qué es una ostomía?

1.Clasificación de las ostomías

2.Colostomías: causas, clasificación y comportamiento

1.Colostomía definitiva

2.Colostomía temporal

3.Tipos de colostomía

3.Ileostomía: causas, clasificación y comportamiento

1.Ileostomía definifiva

2.Ileostomía temporal

3.Tipos de ileostomía

4.Urostomía: causas, clasificación y comportamiento

1.Historia de las derivaciones urinarias

2.Tipos de estomas

3.Anatomía del aparato urinario

4.Enfermedades en las que se realiza una derivación urinaria

5.Cuidados específicos de la urostomía

3.La cura de la ostomía

1.Higiene y curas del estoma

1.Introducción

2.Complicaciones inmediatas

3.Complicaciones tardías

4.Complicaciones en la piel

2.La autocura

3.Consejos dietéticos

1.Introducción

2.Recomendaciones generales

3.Colostomía

4.Alimentación en ileostomías

4.La vida cotidiana del paciente

1.Actividad laboral y social

2.Valoración del paciente

4.Dispositivos y productos de la ostomía

1.Dispositivos colectores

1.Material

2.Sistemas colectores

3.Tipos de bolsas

2.Métodos de continencia

1.Técnica de aplicación de las bolsas y frecuencia de cambio

2.Irrigación de la colostomía

3.Otros accesorios de la ostomía