ideados FORMACIÓN

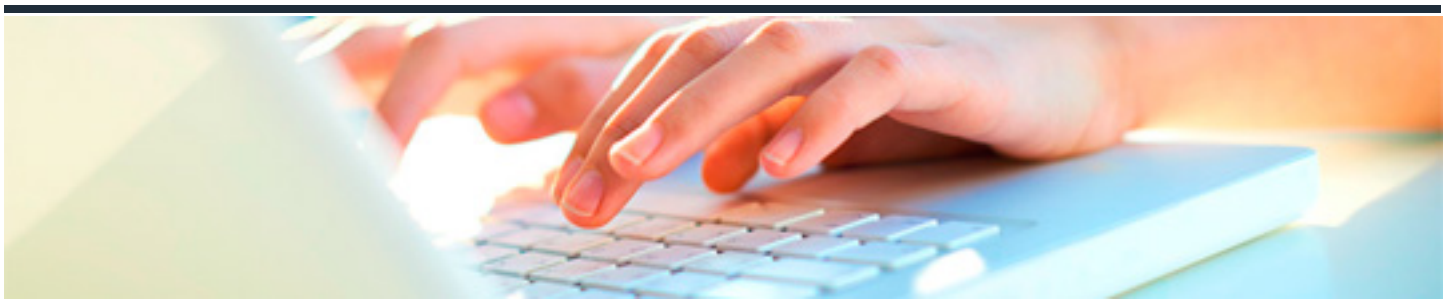

APLICACIÓN DE TÉCNICAS DE LAVADO, REPASADO Y PLANCHADO DE LA ROPA DE PERSONAS DEPENDIENTES EN EL DOMICILIO

DURACIÓN: 5 horas

CRÉDITOS ECTS: 0

OBJETIVOS

- Describir las técnicas de lavado de ropa a máquina y a mano, señalando los diferentes programas y productos de lavado en función de las características de la prenda, del tipo de mancha y del grado de suciedad de la misma.

PROGRAMA CONTENIDOS

1. Productos y materiales.

2. Mantenimiento de uso de lavadoras y secadoras.

3. Colocación y limpieza de armarios.

4. Precaución en el manejo de ropas y enseres domésticos