ideados FORMACIÓN

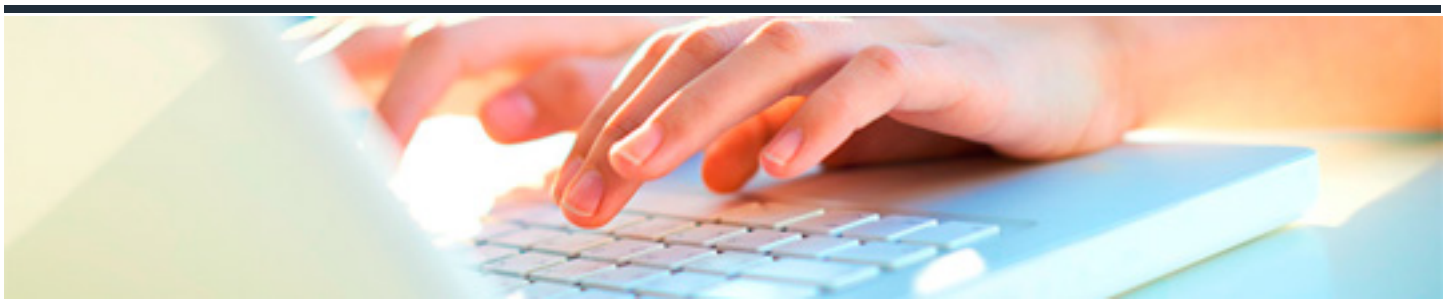

APLICACIÓN DE TÉCNICAS DE HIGIENE Y ASEO DE LA PERSONA DEPENDIENTE EN EL DOMICILIO

DURACIÓN: 30 horas

CRÉDITOS ECTS: 0

OBJETIVOS

- Adaptar y aplicar técnicas de higiene personal y de preparación de cama, en el domicilio, seleccionando los productos, materiales y utensilios de uso común, en función del estado del usuario y del tipo de técnica.

PROGRAMA CONTENIDOS

1. Principios anatomofisiológicos del órgano cutáneo y fundamentos de higiene corporal. Patología frecuente.

2. Técnicas de aseo e higiene corporal según la tipología de ayuda a domicilio.

3. Úlceras por presión. Prevención y tratamiento.

4. Tipos de camas, accesorios y lencería. Técnicas de realización de camas.

5. Cuidados del paciente incontinente y colostomizado.

6. Prevención y control de infecciones.

7. Cuidados postmortem. Finalidad y preparación del cadáver.

8. Técnicas de limpieza y conservación de prótesis.

9. Fomento de la autonomía de la persona dependiente y su entorno para la mejora de su higiene y ase