ideados FORMACIÓN

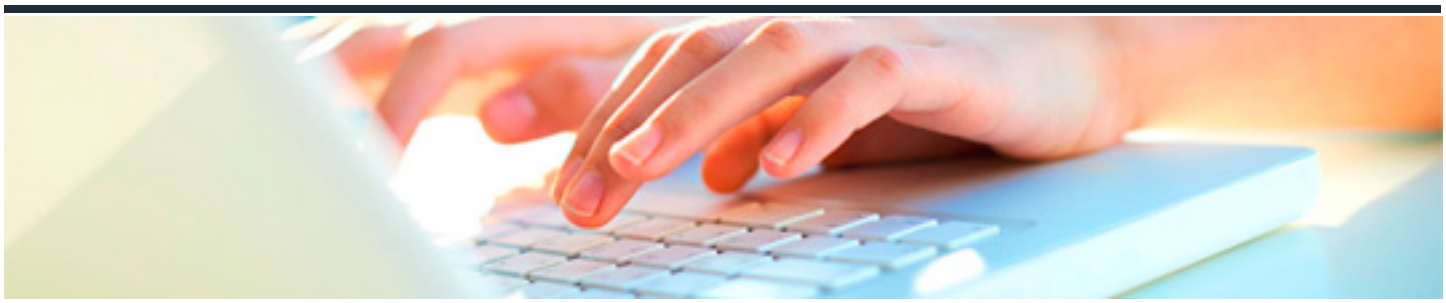

APLICACIÓN DE TÉCNICAS DE GESTIÓN DEL PRESUPUESTO DE LA UNIDAD CONVIVENCIAL DE PERSONAS DEPENDIENTES EN EL DOMICILIO

DURACIÓN: 10 horas	CRÉDITOS ECTS: 0

OBJETIVOS

- Aplicar procedimientos de administración y control de los gastos del domicilio, priorizando y racionalizando los mismos, en función de los ingresos y de las necesidades de cada miembro de la unidad convivencial.

PROGRAMA CONTENIDOS

1. Administración y control de los gastos de la unidad convivencial.

2. Interpretación de la documentación de gestión domiciliaria.

3. Partidas de gastos mensuales en el domicilio.

4. Gastos ordinarios y extraordinarios.

5. Distribución y equilibrio.

6. Ajustes por porcentajes.

7. Factores que condicionan la priorización de gastos de la unidad convivencial.

8. Precaución en el manejo del presupuesto doméstico