ideados FORMACIÓN

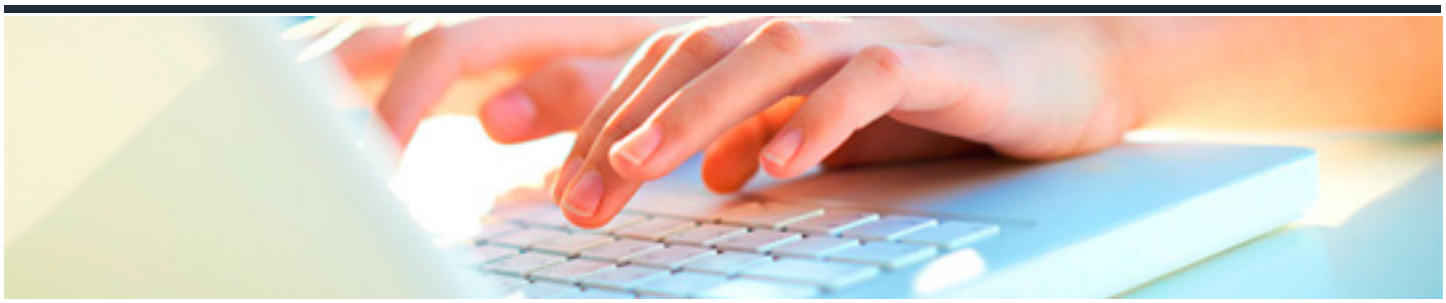

ACOMPAÑAMIENTO DE LOS USUARIOS EN INSTITUCIONES

DURACIÓN: 5 horas

CRÉDITOS ECTS: 0

OBJETIVOS

Reconocer las intervenciones que se deben realizar y los criterios y estrategias para:

- - El apoyo psicosocial a los usuarios.
- - La creación de nuevas relaciones.
- - La mejora de la comunicación del usuario con su entorno

PROGRAMA CONTENIDOS

1. Concepto de acompañamiento de las personas dependientes en la institución.

2. Áreas de intervención, límites y deontología.

3. Funciones y papel del profesional en el acompañamiento.

4. Intervenciones más frecuentes.

5. Técnicas y actividades para favorecer la relación social.

6. Técnicas básicas de comunicación: individuales y grupales.

7. Acompañamiento en las actividades