ideados FORMACIÓN

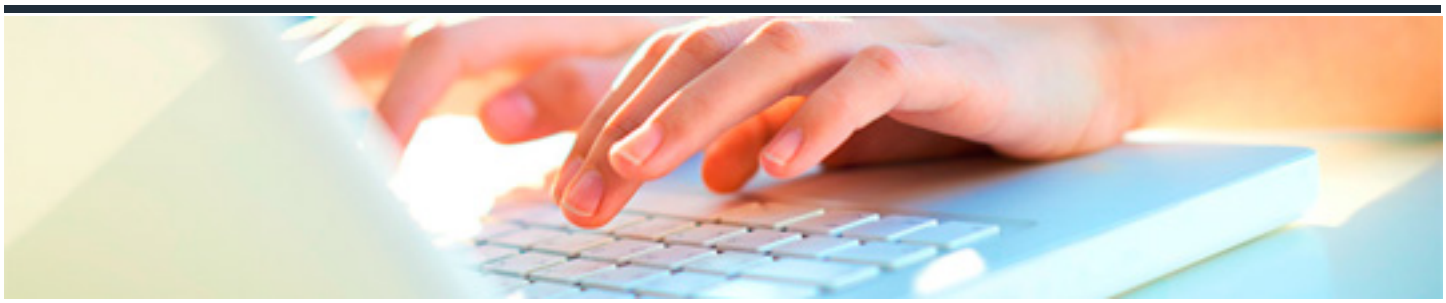

EL RÉGIMEN JURÍDICO DE LAS SUBVENCIONES

DURACIÓN: 20 horas

CRÉDITOS ECTS: 0

OBJETIVOS

- Analizar cómo se aplica la Ley General de Subvenciones a los diferentes territorios del Estado y a las Administraciones territoriales.
- Conocer cómo se aplica la Ley General de Subvenciones a las Administraciones locales
- Examinar los procedimientos de concesión de subvenciones.
- Conocer el cuadro de infracciones y sanciones determinado por la Ley General de Subvenciones así como los plazos de prescripción.
- Analizar el procedimiento sancionador.

PROGRAMA CONTENIDOS

1. EL ÁMBITO DE APLICACIÓN Y PRINCIPIOS GENERALES DE LA LEY GENERAL DE SUBVENCIONES

1. El concepto de subvención

2. Características de las subvenciones

3. Principios generales de las subvenciones

4. El carácter básico y no básico de las disposiciones reguladas en la Ley General de Subvenciones

5. Regulación jurídica de las subvenciones

6. Marco jurídico específico de las subvenciones públicas

6.1. Regulación jurídica estatal

6.2. Regulación jurídica autonómica

6.3. Regulación jurídica de las subvenciones locales

6.4. Regulación jurídica en casos especiales

6.5. Regulación jurídica subvenciones con cargo a fondos de la Unión Europea

7. Delimitación del concepto de subvención

7.1. Introducción

7.2. Supuestos que no tienen carácter de subvención

7.3. Supuestos excluidos del ámbito de aplicación de la Ley General de Subvenciones

7.4. Supuestos no comprendidos en el ámbito de aplicación de la Ley General de Subvenciones

8. Requisitos de las subvenciones

8.1. Requisitos derivados del concepto de subvención

8.2. El requisito de afectación

9. Exclusiones de la relación subvencional (art. 13)

10. Obligaciones derivadas de la relación subvencional (art. 14)

10.1. Obligaciones para todo tipo de subvenciones

10.2. Obligaciones de las entidades colaboradoras (art.15)

11. Las bases reguladoras

11.1. Introducción

11.2. Posibilidades de aprobación de las bases reguladoras

11.3. Competencias para aprobar las bases reguladoras

11.4. Contenido mínimo de las bases reguladoras

11.5. Precisiones con respecto a las bases reguladoras

11.6. Publicación de las bases reguladoras

11.7. Bases reguladoras en las subvenciones de concesión directa (art. 22)

2. DISPOSICIONES COMUNES A LAS SUBVENCIONES PÚBLICAS Y PROCEDIMIENTOS DE CONCESIÓN Y GESTIÓN

1. Disposiciones comunes aplicables a todas las subvenciones públicas

1.1. Principios generales: el Plan Estratégico de Subvenciones

1.2. Compatibilidad con el Mercado Interior

1.3. Otros requisitos previos al otorgamiento de subvenciones

1.4. Información sobre la gestión de subvenciones. La Base de Datos Nacional de Subvenciones

2. Procedimientos de concesión y justificación de subvenciones

2.1. Introducción

2.2. Concesión de subvenciones en régimen de concurrencia competitiva

2.3. Concesión de subvenciones en régimen de concesión directa

2.4. Procedimiento de tramitación anticipada

2.5. El pago de subvenciones concedidas

2.6. El régimen de garantías

2.7. Cumplimiento de las obligaciones tributarias y de Seguridad Social como requisito para el pago

2.8. Procedimiento de gestión y justificación

2.9. La justificación de las subvenciones

2.10. La justificación mediante cuenta justificativa con aportación de justificante de gastos

2.11. La justificación a través de la presentación de estados contables

2.12. La justificación telemática de subvenciones

2.13. Los gastos subvencionables

2.14. Comprobación de las subvenciones

3. EL REINTEGRO DE SUBVENCIONES, EL CONTROL FINANCIERO Y LAS INFRACCIONES Y SANCIONES ADMINISTRATIVAS EN MATERIA DE SUBVENCIONES

1. El reintegro de las subvenciones

1.1. Causas del reintegro

1.2. El reintegro por invalidez del acto que concedió la subvención

1.3. El reintegro propiamente dicho

1.4. La obligación del pago de intereses

1.5. La prescripción de la obligación de reintegro

1.6. Obligados al reintegro

1.7. Obligados principales y directos

1.8. Responsables solidarios y subsidiarios

1.9. Transmisión de la obligación del reintegro (sucesión en la obligación de reintegro por muerte o liquidación)

1.10. El reintegro parcial

1.11. El procedimiento del reintegro

2. El control financiero de las subvenciones

3. Infracciones y sanciones administrativas en materia de subvenciones

3.1. Las infracciones administrativas

3.2. Infracciones leves

3.3. Infracciones graves

3.4. Infracciones muy graves

3.5. Las sanciones

3.6. Sanciones por infracciones leves

3.7. Sanciones por infracciones graves

3.8. Sanciones por infracciones muy graves

3.9. Competencias para imponer sanciones

3.10. Procedimiento sancionador

4. Peculiaridades de las subvenciones concedidas por las entidades locales

4.1. Cuestiones generales

4.2. Normativa