ideados
FORMACIÓN

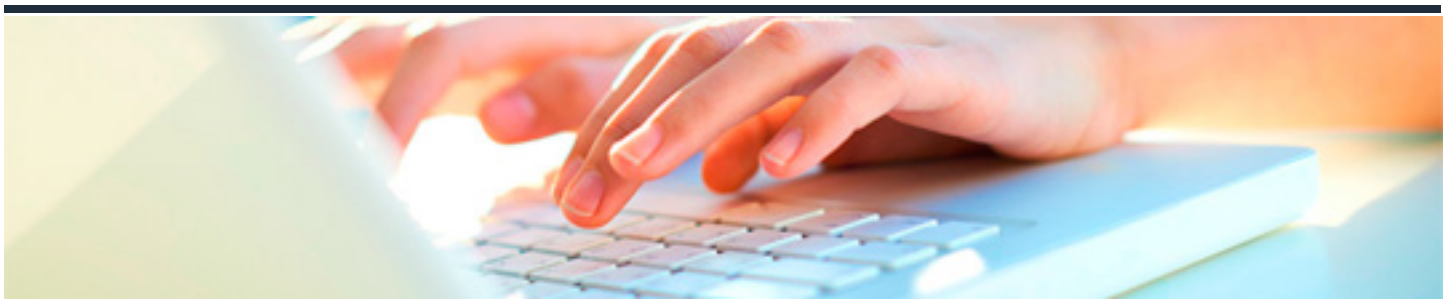

DEUTSCH NIVEAU C1. KURS 2

DURACIÓN: 35 horas

CRÉDITOS ECTS: 0

OBJETIVOS

- Repasar los tiempos verbales: presente, pasado, futuro, condicional.
- Repasar vocabulario y frases estudiadas en cursos anteriores y aprendizaje de nuevo léxico y expresiones prácticas en la vida diaria.
- Prácticar pronunciación, haciendo hincapié en la distinción de sonidos similares.
- Mejorar la independencia del alumno en todos los ámbitos, especialmente en el mundo laboral, la escuela, el teatro, el supermercado, la cafetería, el médico, etc.
- Conocer la cultura alemana y ser capaz de hacer descripciones, narraciones y desenvolverse en situaciones cotidianas.

PROGRAMA CONTENIDOS

1. Artículos definidos e indefinidos y sus funciones.
2. Expresar grados de posibilidad.
3. Expresar prohibición. Hacer peticiones, sugerencias; dar consejos.
4. El uso del ?Falsos amigos?. Palabras que confunden.
5. Escribir cartas privadas y oficiales.
6. Las formas de infinitivo y su uso.
7. Los verbos reflexivos.
8. Preposiciones y adverbios espaciales.
9. Nombres compuestos y reglas ortográficas.
10. Pronunciación de diptongos. Pronunciación correcta de la diéresis.
11. Vocabulario: cantidades, porcentajes, fracciones; mundo laboral; ocio; despedidas.