ideados
FORMACIÓN

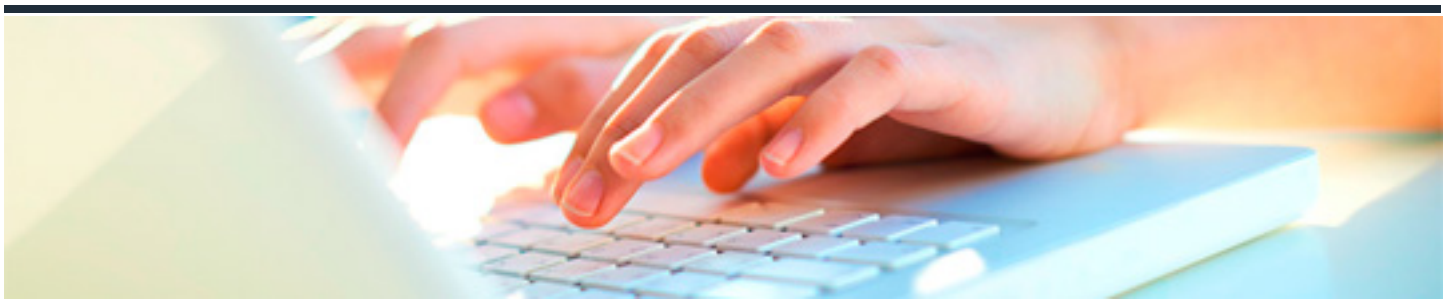

# DEUTSCH NIVEAU C1. KURS 1

DURACIÓN: 35 horas

CRÉDITOS ECTS: 0

## OBJETIVOS

- Repasar los tiempos verbales: presente, pasado, futuro, condicional.
- Repasar vocabulario y frases estudiadas en cursos anteriores y aprendizaje de nuevo léxico y expresiones prácticas en la vida diaria.
- Prácticar pronunciación, haciendo hincapié en la distinción de sonidos similares.
- Mejorar la independencia del alumno en todos los ámbitos, especialmente en el mundo laboral, la escuela, el teatro, el supermercado, la cafetería, el médico, etc.
- Conocer la cultura alemana y ser capaz de hacer descripciones, narraciones y desenvolverse en situaciones cotidianas.

## PROGRAMA CONTENIDOS

1. Los diferentes significados del verbo ser.
2. Formas y usos del pluscuamperfecto.
3. Preposiciones de tiempo.
4. Hablar sobre sucesos pasados y su repercusión en el presente.
5. El uso de ?ya? y ?aún?.
6. Los dos tiempos de futuro: futuro simple y futuro perfecto.
7. Adjetivos compuestos.
8. Describir a las personas y hablar de parecidos familiares.
9. Hacer promesas.
10. Ortografía de la lengua alemana.
11. Vocabulario: geografía, el trabajo, la escuela, escribir la fecha, expresiones de cortesía, sinónimos y antónimos.