ideados
FORMACIÓN

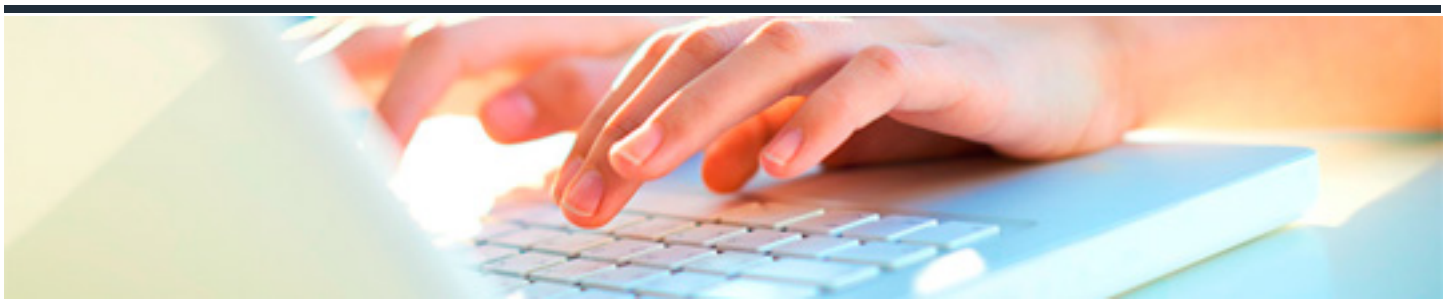

DEUTSCH NIVEAU B1. KURS 2

DURACIÓN: 35 horas

CRÉDITOS ECTS: 0

OBJETIVOS

- Introducir el contraste de usos de los tiempos verbales contemplados: presente, pasado y futuro.
- Practicar de forma frecuente la pronunciación estando expuesto a sonidos largos y cortos, el correcto uso de las terminaciones de los verbos regulares en un tiempo pasado así como práctica general de vocabulario y frases.
- Mejorar la independencia del alumno en todos los ámbitos, especialmente en situaciones tales como viajes y alojamiento, expresarse uno mismo y responder a preguntas, comer fuera de casa, pedir y seguir las indicaciones, salud etc.
- Practicar los tiempos verbales narrativos (pasado simple, pasado continuo y presente perfecto) contando experiencias personales y relatos de viajes o eventos pasados.

PROGRAMA CONTENIDOS

1. Verbos compuestos con prefijo.
2. Conjugación y usos de tiempos verbales: pasado, pasado perfecto, presente y futuro.
3. Subjuntivo del verbo ?sollen?.
4. Expresión ¿Cuánto tiempo? Expresar obligación. Hacer consultas con mit ...oder? / bzw...oder nicht?
5. Solicitar información.
6. La omisión del sustantivo.
7. Definición y uso de los pronombres relativos.
8. El infinitivo: ¿con o sin ?zu??
9. Hacer sugerencias y pedir confirmación.
10. Pronunciación de sonidos largos: <i>, <u>. Diptongos <sp> y <st>. La pronunciación de <s> duras y blandas. Contraste <sh> y <ch>.

11. Vocabulario: vacaciones, música, los puntos cardinales, partes del cuerpo, alimentos.