ideados FORMACIÓN

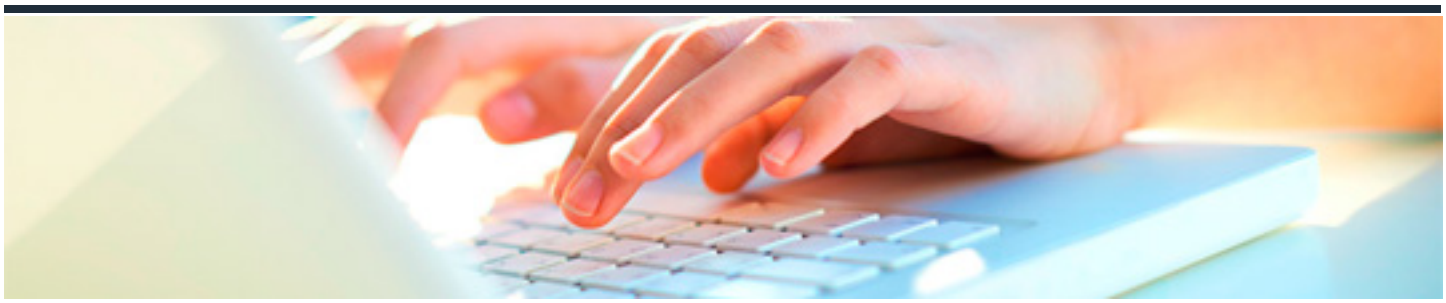

DEUTSCH NIVEAU A1. KURS 1

DURACIÓN: 35 horas

CRÉDITOS ECTS: 0

OBJETIVOS

- Iniciarse en los conocimientos generales, vocabulario y en la capacidad de entender, componer y comunicar en la lengua alemana.
- Comprender y utilizar de expresiones cotidianas de uso muy frecuente así como frases sencillas destinadas a satisfacer necesidades de tipo inmediato.
- Adquirir las habilidades necesarias para presentarse a sí mismo y a otros, pedir y dar información y cuando puede relacionarse de forma elemental siempre que el interlocutor hable despacio y con claridad y esté dispuesto a cooperar.

PROGRAMA CONTENIDOS

1. Aprender las herramientas fundamentales para comunicarse en alemán.
2. Uso del artículo indefinido, pronombres personales, pronombres interrogativos y sintaxis básica incluyendo el verbo 'Sein'.
3. El plural de los sustantivos.
4. El abecedario, saludos y presentaciones, nacionalidades.
5. Presente simple de los verbos más comunes.
6. Uso correcto de los determinantes y adverbios de frecuencia.
7. Vocabulario: puestos de trabajo, salir a comer y contar el tiempo.
8. Expresar deseos y necesidades básicas._