ideados
FORMACIÓN

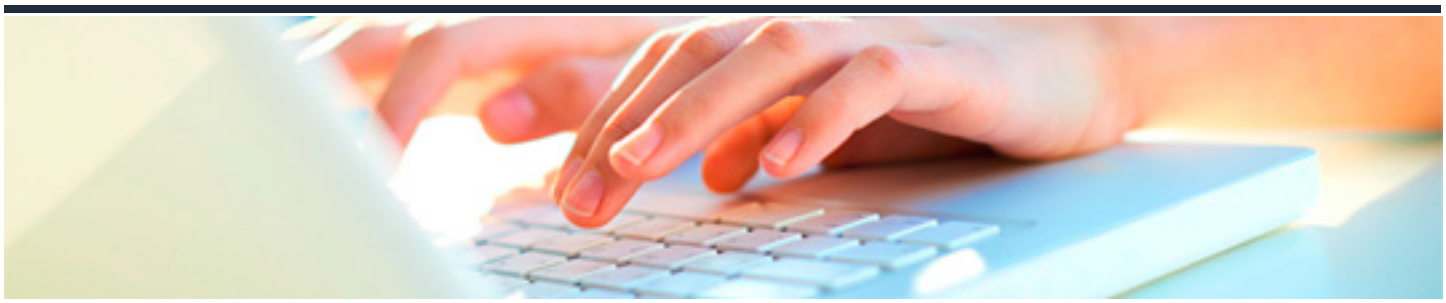

FRANÇAIS NIVEAU B2. COURS 1

DURACIÓN: 35 horas

CRÉDITOS ECTS: 0

OBJETIVOS

- Ser capaz de leer un periódico en francés con poca dificultad y seguir conversaciones en francés con personas nativas y participar en intercambios más complejos. Realizar una serie de ejercicios interactivos como asociación de palabra-foto, comprensión auditiva con diálogos realistas y práctica auditiva con los elementos de vocabulario. Vocabulario relacionado con la salud, los viajes, el tiempo, los deseos, hacer críticas, la familia, etc.
- Realizar revisión y ampliación de estructuras de todos los tiempos con énfasis en partes de la lengua como: expresiones idiomáticas, expresar deseos y esperanzas etc. Practicar una correcta pronunciación expuesta a sonidos cortos y largos consiguiendo expresar sentimientos y hablar de distintos temas. Práctica general de todo el vocabulario y frases.

PROGRAMA CONTENIDOS

1. Repaso del presente de indicativo y del futuro, de la forma negativa de los verbos y de la forma interrogativa.
2. Verbos y preposiciones.
3. Expresiones de frecuencia: tout, toute, tous, jamais, souvent, etc.
4. Adverbios de frecuencia.
5. Repaso de la forma pasiva, del superlativo, del passè compossè y del imperfecto.
6. Passè composè/passè rècent.
7. Expresión temporal: il y a + une durée.
8. Imperativo.
9. Repaso del comparativo y del superlativo.
10. Presente del subjuntivo.