ideados
FORMACIÓN

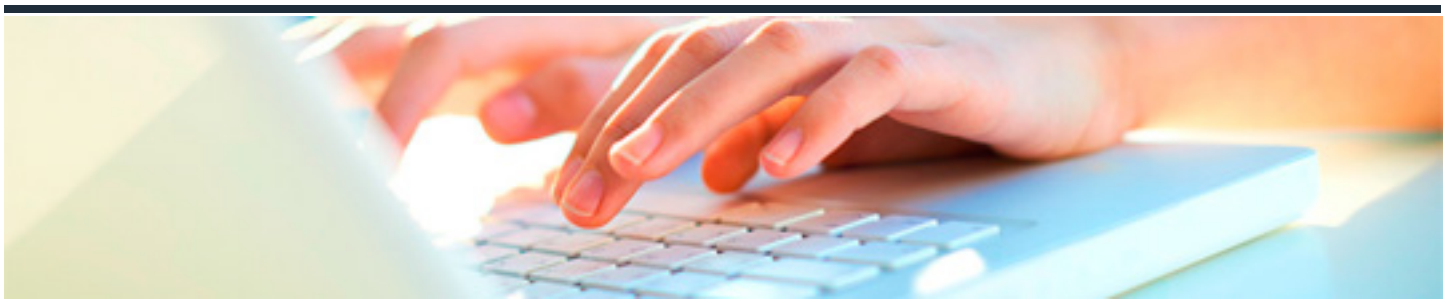

FRANÇAIS NIVEAU A2. COURS 1

DURACIÓN: 35 horas

CRÉDITOS ECTS: 0

OBJETIVOS

- Aprender las herramientas fundamentales para comunicarse en francés. Introducir al alumno al correcto uso del artículo indefinido, pronombres sintaxis básica y el alfabeto, el curso abarca funciones incluyendo: saludos y presentaciones, nacionalidades, a través de ejercicios significativos, contextuales. Así como la introducción de las estructuras esenciales y el vocabulario necesario para hablar sobre los temas mencionados
- Introducir al alumno en el presente simple de los verbos más comunes, el uso correcto de los artículos, determinantes, adverbios de frecuencia y sintaxis básica; el curso cubre las funciones incluyendo: puestos de trabajo, salir a comer y contar el tiempo a través de ejercicios significativos, contextuales.

PROGRAMA CONTENIDOS

1. La obligación: il faut.
2. Presente del indicativo verbo pouvoir, savoir, passer, descendre, tourner, arriver, monter, venir, finir.
3. Revisión de la forma negativa.
4. Preposiciones de lugar: au dessus de, sur, derriére, en face de/ sur/ le long de?. Indicadores de tiempo: maintenant, tout de suite. Adverbios de frecuencia.
5. Imperativo de forma positiva y negativa. Introducción del presente subjuntivo.
6. Adjetivos para la descripción física. Introducción de la comparación y de los pronombres posesivos y pronombres directos: le/ les.
7. Introducción de pronombres directos e indirectos.
8. Indefinidos: quelques, quelquún.
9. Verbos s'occuper de / conduire/ prendre soin / avoir mal à en presente de indicativo.