ideados
FORMACIÓN

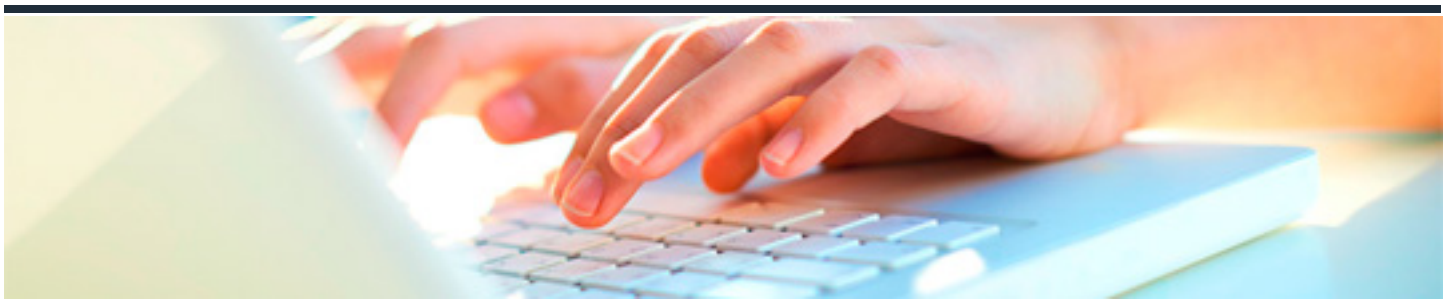

ENGLISH LEVEL B2. COURSE 3

DURACIÓN: 35 horas

CRÉDITOS ECTS: 0

OBJETIVOS

- Consolidar los conocimientos previamente adquiridos, y desarrollar la capacidad de entender, componer y comunicarse en la lengua inglesa.
- Comprender una amplia gama de textos extensos, y con gran nivel de exigencia, al igual que reconocer sentidos virtuales en los mismos.
- Poder hacer utilización efectiva y flexible del idioma para fines laborales, académicos y /o sociales.
- Ser capaz de producir textos claros, bien estructurados y al máximo detalle sobre temáticas complejas, pudiendo utilizar la mayor precisión en la estructuración, organización y entendimiento del texto.

PROGRAMA CONTENIDOS

1. Estilo indirecto: Preguntas indirectas.
2. Expresar acuerdos y desacuerdos: ?so do I?, ?neither do I?, ?I agree?, ?I don't agree?.
3. Pronombres y oraciones de relativo: ?defining and non-defining?.
4. Verbos modales para dar consejos en el pasado: ?ought to have?, ?should/shouldn?t have´.
5. Tercera condicional: estructura y usos.
6. Usos de las estructuras: ?I wish/If only?.
7. Conjunciones: ?although?, ?however?, ?nevertheless?, ?due to?.
8. Estilo Indirecto (reported speech) en oraciones interrogativas.
9. Usos de las conjunciones ?as?, ?since?, ?because?, ?due to?.
10. Contraste de voz pasiva y voz activa. Voz pasiva con dos objetos. Estructura relacionada con la voz pasiva: ´To have something done?.
11. Diferencias entre el inglés británico y el inglés americano.

12. Práctica: Reading & Listening.