ideados
FORMACIÓN

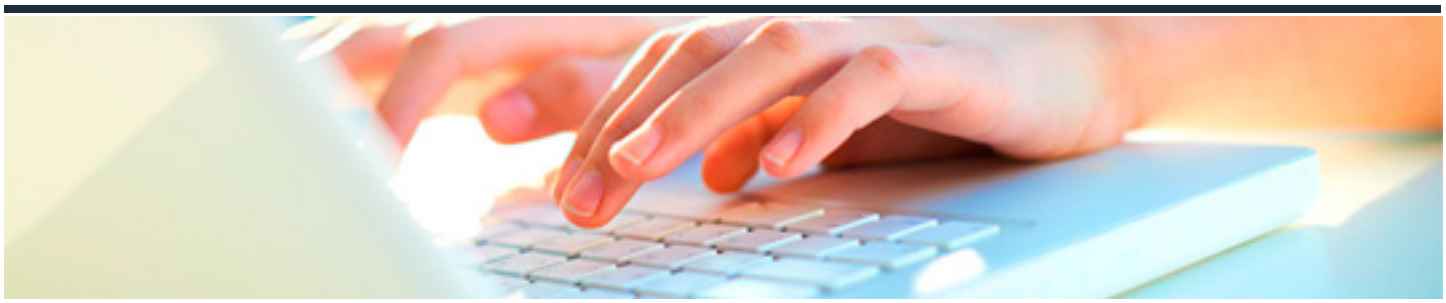

ENGLISH LEVEL B2. COURSE 1

DURACIÓN: 35 horas

CRÉDITOS ECTS: 0

OBJETIVOS

- Consolidar los conocimientos previamente adquiridos, y desarrollar la capacidad de entender, componer y comunicarse en la lengua inglesa.
- Comprender una amplia gama de textos extensos, y con gran nivel de exigencia, al igual que reconocer sentidos virtuales en los mismos.
- Poder hacer utilización efectiva y flexible del idioma para fines laborales, académicos y /o sociales.
- Ser capaz de producir textos claros, bien estructurados y al máximo detalle sobre temáticas complejas, pudiendo utilizar la mayor precisión en la estructuración, organización y entendimiento del texto.

PROGRAMA CONTENIDOS

1. Repaso de tiempos verbales.
2. Adverbios de frecuencia.
3. Estructuras gramaticales: do, go and play.
4. Past Simple vs Past Continuous.
5. Usos de while y when.
6. Used to.
7. Uso de ?ago? con el pasado simple, y de las partículas ?already?, ?yet?, ?still? y ?just? con present perfect.
8. Verbos modales de obligación y prohibición: must / mustn´t, have to, can´t. Verbos modales de no obligación: needn´t.
9. Verbos modales para pedir y dar permiso: can / may.
10. Verbos modales para recomendar y dar consejo: should, ought to.

11. Expresiones con make y do (collocations).
12. Práctica: Reading & Listening.