ideados
FORMACIÓN

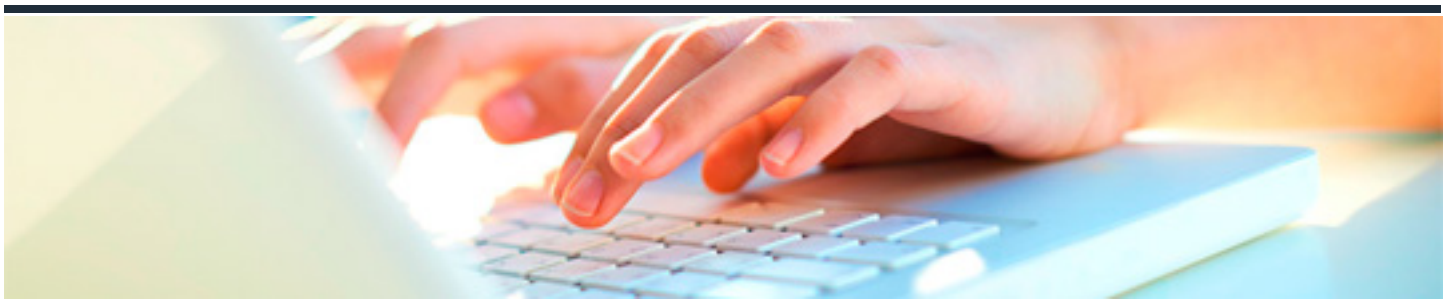

ENGLISH LEVEL A2. COURSE 2

DURACIÓN: 35 horas

CRÉDITOS ECTS: 0

OBJETIVOS

- Comprender frases y expresiones utilizadas relacionadas con áreas de importancia inmediata (información personal y familiar, geografía local, empleo, viajes, compras).
- Comunicarse en tareas simples y rutinarias que requieren un intercambio simple y directo de información sobre cuestiones familiares y rutinarias.
- Ser capaz de describir y expresar su entorno inmediato e información de necesidades básicas.

PROGRAMA CONTENIDOS

1. Pasado simple del verbo to be.
2. Expresiones de tiempo pasado: yesterday, last week?
3. There was / There were.
4. Pronombres interrogativos.
5. Pasado Simple de verbos regulares, y pronunciación.
6. How much? / How many?
7. Too + adjetivo.
8. Obligaciones: Have to.
9. Presente Simple vs Presente Continuo.
10. Going to + infinitivo.
11. Some/ any.
12. Pasado Simple: contar una historia simple.