ideados FORMACIÓN

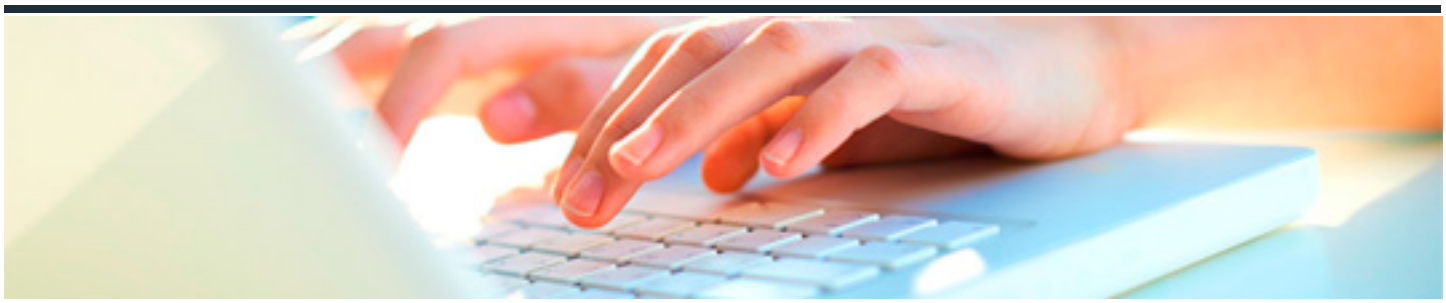

CURSO BÁSICO SOBRE PERSPECTIVA DE GÉNERO

DURACIÓN: 5 horas

CRÉDITOS ECTS: 0

OBJETIVOS

- Adquirir conocimientos básicos sobre los conceptos y fundamentos del género y la igualdad entre hombres y mujeres.
- Destacar la importancia del proceso de socialización y las causas de la discriminación por razón de sexo.
- Dotar de herramientas para la utilización de un lenguaje inclusivo y realizar un análisis sobre el impacto de la cultura audiovisual en el desarrollo de la igualdad de género.
- Identificar tanto la discriminación laboral por sexo como el acoso sexual.

PROGRAMA CONTENIDOS

1. CUESTIONES PREVIAS SOBRE EL GÉNERO

1.1. Conceptos.

1.2. El proceso de construcción de la identidad femenina y masculina. Sistema de socialización.

2. DERECHOS PARA LA IGUALDAD

2.1. Los Derechos de las mujeres.

2.2. Normativa sobre Igualdad.

2.3. Líneas estratégicas de las políticas de Igualdad.

3. PRODUCCIÓN Y REPRODUCCIÓN DE LAS DESIGUALDADES DE GÉNERO

3.1. Factores de desigualdad.

3.2. El lenguaje y la comunicación.

4. VIOLENCIA DE GÉNERO

4.1. Definición de violencia de género.

4.2. Violencia de género y sociedad.

4.3. Tipos de malos tratos.

4.4. Dinámicas del maltrato.

5. GÉNERO Y TRABAJO

5.1. Discriminación laboral por razón de sexo.

5.2. Acoso sexual en el trabajo.

5.3. Conciliación personal, familiar y laboral.