ideados FORMACIÓN

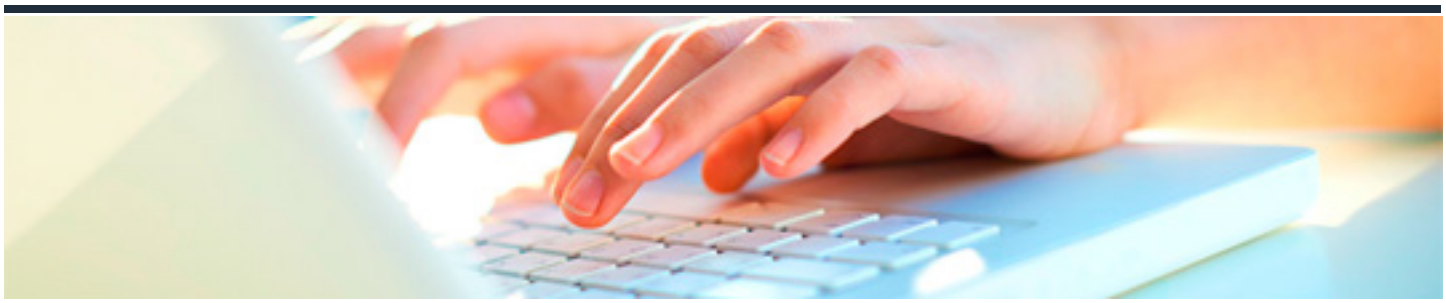

TRANSPORTE INTERNACIONAL

DURACIÓN: 25 horas

CRÉDITOS ECTS: 0

OBJETIVOS

- Entender la importancia del transporte en una economía global, para adquirir una visión global de la dimensión e importancia del transporte en el ámbito empresarial.
- Conocer los diferentes medios de transporte y la tipología de vehículos para aprender a valorar las ventajas y desventajas que ofrecen cada uno de los medios de transporte y en qué casos utilizar uno u otro.
- Conocer los incoterms 2010 y las modificaciones incoterms 2020 para aprender a a elegir el incoterms más adecuado en función de la estrategia comercial de la empresa.Conocer los diferentes tipos de contratación y regímenes para los diferentes medios de transportes dentro del marco aduanero comunitario para saber aquellos aspectos necesarios para contratar diferentes medios de transporte.
- Entender la importancia de la planificación de rutas en el transporte de larga distancia por carretera (operaciones intracomunitarias) y su metodología para aprender los métodos de planificación más utilizados.
- Entender la importancia de las infraestructuras en la actividad logística de distribución, parra tener nociones sobre las infraestructuras y redes que conforman la red logística.
- Entender como cotizan los diferentes medios de transporte y que costes incluyen para entender los diferentes costes que conlleva uno u otro medio de transporte.
- Conocer la documentación básica en la operativa internacional para manejar con facilidad los documentos de una operativa internacional, tales como contratos de transporte, documentación comercial y certificados.
- Conocer los diferentes tipos de pólizas más utilizadas en la operativa internacional para saber cuándo utilizar una u otra póliza en función del riesgo, frecuencia de envío, riesgos políticos, etc. Entender y conocer los documentos necesarios cuando la mercancía viaja en régimen de tránsito para familiarizarse con aquellos documentos necesarios para mover mercancía dentro de la Unión Europea

PROGRAMA CONTENIDOS

Unidad 1: Introducción transporte

1. Introducción transporte

2. Concepto y organización del transporte internacional: intraeuropeo y con terceros países

3. Los distintos modos de transporte y sus características

Unidad 2: Tipología de vehículos

1. Tipología de los vehículos

1.1 Transporte de mercancías por carretera

1.2 Tipología de los vagones

1.3. Tipología de los buques

1.4 Tipología de las aeronaves

Unidad 3: Incoterms

1. El servicio de transporte en las operaciones de comercio internacional

2. Los riesgos y los costes de los incoterms

3. Incoterms 2020. Principales modificaciones

Unidad 4: Normativa Reguladora

1. Formas de comercialización de los distintos tipos de transporte y principales convenios internacionales

2. Convenios internacionales: terrestre, aéreo y marítimo

3. Regulación Aduanera del Transporte de Mercancías

Unidad 5: Planificación de Rutas

1. Planificación de operaciones de transporte de larga distancia

1.1 La planificación de las cargas

1.2 Métodos de planificación

1.3 Planificación de rutas

Unidad 6: Redes e Infraestructuras

1. Redes e infraestructuras de transporte a nivel europeo e internacional

2. La accesibilidad entre los grandes centros neurálgicos del mundo

3. Los sistemas de transporte: infraestructuras, redes y gestión

4. Costes en las operaciones de transporte internacional

Unidad 7: Costes

1. Estructura de los costes según el modo de transporte

2. Estructura de los costes según los incoterms seleccionados

3. Tarifas y precios según los modos de transporte

Unidad 8: Gestión Documental básica

1. Gestión documental básica de operaciones de transporte internacional

2. Documentación de transporte según el modo

3. Documentos de protección jurídica de la mercancía

Unidad 9: Pólizas de Seguros

1. Los seguros de la mercancía y de transporte.

2. El seguro en el transporte terrestre, marítimo y aéreo

3. Liquidación de siniestros: operativa y gestión de la póliza del seguro

Unidad 10: Documentación

1. Documentación en tránsito de las mercancías y certificados especiales

2. Fichas y certificaciones de mercancías peligrosas, certificados sanitarios, etc.