ideados FORMACIÓN

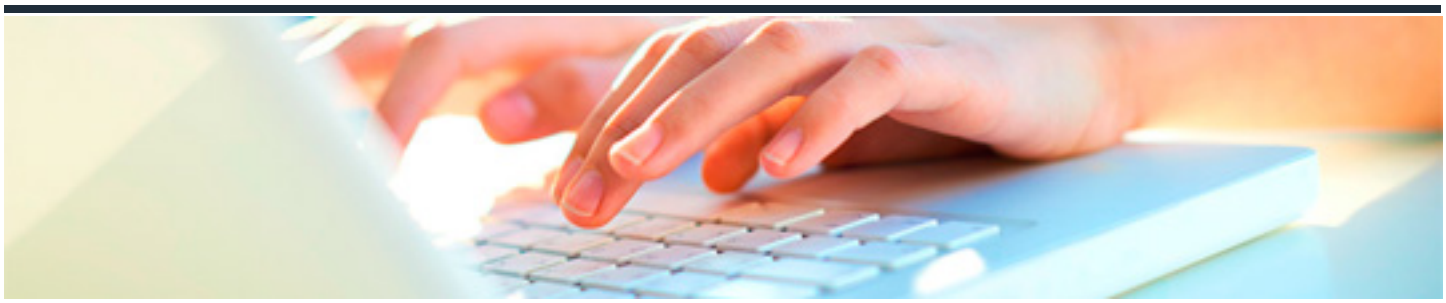

LA INTERMODALIDAD EN EL TRANSPORTE INTERNACIONAL

DURACIÓN: 5 horas

CRÉDITOS ECTS: 0

OBJETIVOS

1. Entender la importancia del transporte en una economía global, para adquirir una visión global de la dimensión e importancia del transporte en el ámbito empresarial.

2. Conocer los diferentes medios de transporte y la tipología de vehículos para aprender a valorar las ventajas y desventajas que ofrecen cada uno de los medios de transporte y en qué casos utilizar uno u otro

PROGRAMA CONTENIDOS

Unidad 1: Introducción transporte

1. Introducción transporte

2. Concepto y organización del transporte internacional: intraeuropeo y con terceros países

3. Los distintos modos de transporte y sus características

3.1 Comparativa del modo de transporte en relación con su rapidez, capacidad, seguridad, coste y

tipo de mercancía

Unidad 2: Tipología de vehículos

1. Tipología de los vehículos

1.1 Transporte de mercancías por carretera

1.2 Tipología de los vagones

1.3. Tipología de los buques

1.4 Tipología de las aeronaves