ideados FORMACIÓN

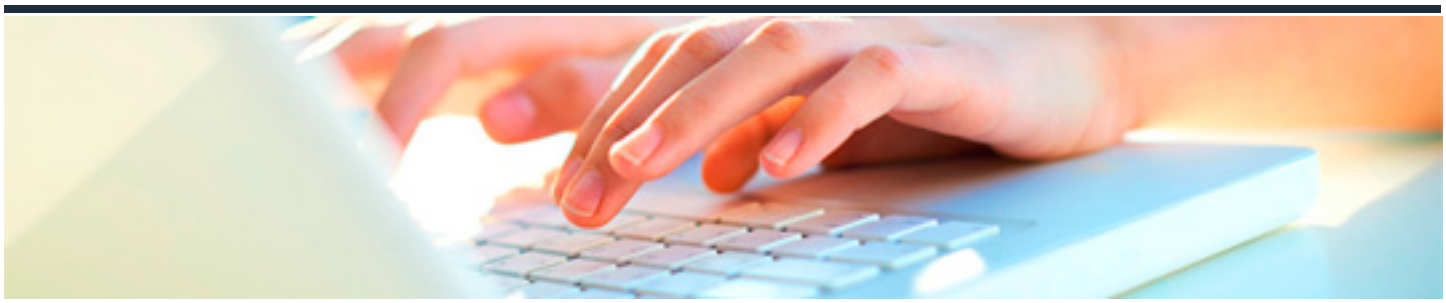

DISTINTIVOS, EQUIPAMIENTO Y MANTENIMIENTO DE VEHÍCULOS

DURACIÓN: 13 horas

CRÉDITOS ECTS: 0

OBJETIVOS

1. Introducción a la distribución urbana de mercancías y sus características específicas como último eslabón de la cadena logística.

2. Conocer todo lo referente a las características de reparto y organización de la distribución capilar.

3. Conocer los distintivos de los camiones y los que están obligados a llevarlos, aprender la normativa sobre circulación y seguridad vial y documentación relativa a conductor y vehículo para mercancías peligrosas, para una mejor equipamiento y mantenimiento de vehículos.

4. Aprender que es una planificación de cargas, como se programan rutas en el transporte, y conocer los métodos que se utilizan para realizar las rutas en función de los tiempos.

PROGRAMA CONTENIDOS

Unidad 1. Introducción distribución urbana de mercancías

Unidad 2. Servicios distribución urbana

Unidad 3. Mercancías ADR Y ATP

Unidad 4. Planificación de rutas