ideados FORMACIÓN

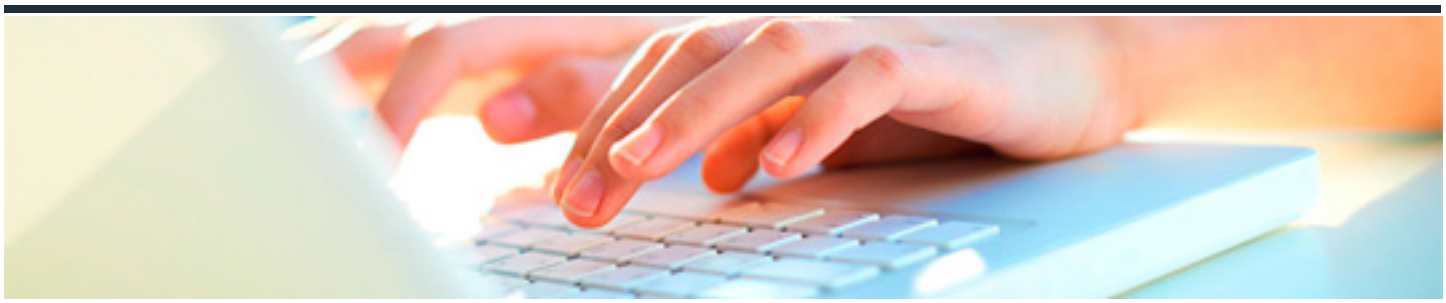

CROSS DOCKING

DURACIÓN: 15 horas

CRÉDITOS ECTS: 0

OBJETIVOS

1. Conocer que es la logística, el origen y su evolución, cuáles son sus claves, tipos de operadores logísticos y plataformas para un buen funcionamiento de un servicio o transporte

2. Conocer los diferentes medios de los que disponemos para el manejo de cargas, así como el tamaño, dimensiones, tipos de palets y contenedores para saber seleccionar cuál necesitamos según nuestra carga dentro del almacén.

3. Conocer la clasificación de los almacenes teniendo en cuenta diferentes aspectos para asegurarnos almacenes más organizados y eficientes.

4. Conocer el almacén central, los centros de distribución y la preparación de pedidos, para tener un mejor control de mercancías y aprovechamiento de los espacios, así como para evitar pérdidas de tiempo de los operarios.

5. Conocer qué es el Cross docking, sus beneficios y la importancia que tiene esta técnica en un almacén para optimizar el tiempo de almacenaje.

PROGRAMA CONTENIDOS

Unidad 1. Logística de almacenamiento

Unidad 2. Unidades de carga, palets y contenedores

Unidad 3. Clasificación de almacenes

Unidad 4. Almacén central y de distribución. Pedidos y estanterías cantiléver

Unidad 5. El Cross - docking